

Betrieb	Ort	MLP-Nummer	Prüfdatum	Prüfmethode	Zuchtwart
Musterbetrieb LKV-BW	70190 Stuttgart	4664002	15.03.11	AL4	7192

Identifikation		Aktuelles Prüfergebnis vom 15.03.2011								Prüfergebnis: 08.02.2011					Letzte Kalbung			EKA
Stall-Nr./Name	Rasse	Mkg	F%	E%	ZZ	H	HKI	FEQ		Prüfergebnis: 11.01.2011		Nr.	Datum	Ge VI Vb	ZKZ			
Lebensnr.	HB/RLS	L-Tage	F%	Fkg	E%	Ekg	Abw %			Mkg	F%	E%	ZZ	H	LN - Kalb	ME		
5652 EMSA	11		27,3	3,46	3,28	1941	21	5	1,05	X	trocken							
DE 08 10863055	LL	12	328	3,45	11	3,26	11	100		11,0	5,34	4,11	257	18	11 03.03.11 W 2 1	472		
5960 ALBI	11		23,3	5,03	4,45	241	22	8	1,13		25,9	5,36	4,17	320	28	8 12.05.10 M 2 2	411	
DE 08 11081651	HB	307	9523	4,78	456	3,79	361	90		26,9	5,02	4,18	286	33	DE 08 14473848	2,25		
6115 WELLI	11		27,9	4,27	3,58	2871	15	5	1,19	K	35,5	3,12	3,23	635	21	8 27.12.10 W 1 1	430	
DE 08 11081795	HB	78	2659	4,08	109	3,38	90	79		36,4	5,00	3,44	468	20	DE 08 14473927			
6242 EVA	11		23,3	4,00	3,93	440	24	5	1,02		30,6	4,28	3,73	1023	17	7 14.03.10 M 1 2	446	
DE 08 11081906	LL	366	12604	4,31	543	3,43	432	76		31,0	4,19	3,79	592	26	DE 08 14471586			
6284 EMMERL	11		16,0	4,51	3,42	205	14	4	1,32		29,1	4,04	3,35	126	20	7 28.04.10 W 1 1	347	
DE 08 11081944	HB	321	10605	3,90	414	3,14	333	55		28,2	4,04	3,31	163	28	DE 08 14473846			
6332 ELFINE	11		23,5	3,73	3,05	3077	21	2	1,22	X	trocken							
DE 08 11081989	HB	30	705	3,73	26	3,05	22	100		trocken					7 13.02.11 M 2 6	372		
6350 DITTA	11		19,1	4,10	3,81	172	13	4	1,08		22,3	4,01	3,74	116	23	6 25.04.10 M 1 2	446	
DE 08 11082007	HB	324	10170	3,94	401	3,35	341	86		24,5	3,95	3,72	151	28	DE 08 14473843			
6387 WENDULA	11		26,2	2,64	3,31	56	26	5	0,80		38,8	3,79	3,20	55	19	7 29.10.10 M 1 2	339	
DE 08 11082041	HB	137	5058	3,73	189	3,18	161	68		39,4	3,62	3,10	75	27	DE 08 14473914	1,28		
6412 WELFA	11		32,6	3,96	3,65	73	24	5	1,08		33,1	4,50	3,48	103	19	6 20.12.10 M 1 6	334	
DE 08 11082064	HB	85	2927	4,39	129	3,53	103	99		36,5	4,50	3,52	174	19	+1			
6441 EMSY	11		12,3	3,63	3,86	356	9	4	0,94		16,2	3,43	3,43	474	10	6 25.03.10 W 1 1	340	
DE 08 11082093	HB	355	10238	3,50	358	3,28	335	76		19,6	3,55	3,45	139	17	DE 08 14471595 +1			
6449 LOLITA	04		30,5	4,53	3,68	76	22	5	1,23		35,9	4,81	3,62	97	19	6 15.09.10 M 1 2	393	
DE 08 11082101	HB	181	6830	4,55	311	3,46	236	85		37,0	4,60	3,58	76	26	DE 08 14473903			
6485 LOTCHEN	04		26,8	4,18	3,70	241	22	5	1,13		30,2	4,15	3,57	203	29	5 08.03.10 M 1 2	392	
DE 08 11082136	HB	372	11990	3,87	465	3,32	399	89		31,1	3,87	3,36	223	35	DE 08 14471585			
6491 WESPE	11		10,3	4,41	3,74	262	18	5	1,18		20,9	4,33	3,84	153	23	5 26.03.10 W 1 1	378	
DE 08 11082142	HB	354	12243	3,90	477	3,33	408	49		25,9	4,67	3,84	282	25	DE 08 14471598			
6519 DELFI	11		29,7	3,83	3,71	63	33	6	1,03		35,8	3,86	3,39	81	29	5 20.07.10 W 1 1	550	
DE 08 11082168	HB	238	8832	3,80	336	3,27	289	83		36,3	4,07	3,51	74	33	DE 08 14473875			
6536 ELLINA	11		20,1	5,50	3,24	81	14	4	1,70		21,2	5,15	3,27	323	17	6 22.01.11 M 2 2	354	
DE 08 11082185	HB	52	1083	5,26	57	3,26	35	95		trocken					DE 08 14862136 +1			
6540 EVCHEN	11		31,5	4,41	3,68	53	19	5	1,20		38,4	4,58	3,59	21	17	5 11.12.10 W 1 1	453	
DE 08 11082189	HB	94	3391	4,62	157	3,56	121	82		36,3	4,72	3,49	20	21	DE 08 14473923			
6563 ERICA	11		18,2	4,56	3,73	214	18	5	1,22		19,9	4,52	3,49	176	15	5 29.07.10 M 1 2	339	
DE 08 11082207	HB	229	6568	4,77	313	3,40	223	92		24,8	5,03	3,77	133	25	DE 08 14473879 +1			
6578 BENET	11		29,4	4,25	3,54	85	19	5	1,20		32,1	4,64	3,39	63	26	5 16.10.10 M 1 2	345	
DE 08 11082226	HB	150	5037	4,69	236	3,34	168	92		35,5	4,46	3,49	24	31	DE 08 14473910			
6606 BELENE	11		trocken								trocken							
DE 08 11082252	HB	311	10604	4,40	466	3,42	363		*	trocken	25,9	4,74	4,02	266	23	4 20.03.10 W 1 1	503	
6621 FABEL	11		33,4	4,00	3,13	271	11	1	1,28	K	30,9	4,07	3,45	2929	9	5 28.01.11 M 3 2	543	
DE 08 11082267	HB	46	1466	4,04	59	3,32	49	108		trocken					DE 08 14862140 +1			
6624 DORA	11		31,3	3,56	3,41	96	20	5	1,04		37,6	4,02	3,19	953	17	5 19.01.11 M 3 2	439	
DE 08 11082270	HB	55	1954	3,89	76	3,25	64	83		trocken					DE 08 14862134			
6678 EMELY	11		Kolostralmilch								trocken							
DE 08 11082321	HB									trocken					5 11.03.11 M 2 2	398		
6682 DORREN	11		36,9	2,75	3,07	15	29	2	0,90		45,9	3,59	2,90	24	17	5 04.01.11 W 1 1	450	
DE 08 11082325	HB	70	3051	3,41	104	2,94	90	80		Kolostralmilch					DE 08 14473929			
6684 LISE	11		trocken								trocken							
DE 08 11082327	HB	321	10581	4,32	457	3,55	375		*	trocken					4 30.10.09 W 1 1	380		
6705 WELSA	11		35,8	3,46	3,47	34	19	5	1,00		42,8	4,41	3,10	33	19	5 21.12.10 W 2 2	368	
DE 08 11082346	HB	84	3494	4,26	149	3,20	112	84		43,5	4,47	3,17	128	23	DE 08 14473924 +1			

Durchschnitt	L-Tage	Mkg	F%	E%	ZZ	Hst	Anz.Lakt.	Kühe trocken:	10	Zeichenerklärung
Kühe in Milch	67	181	26,0	4,09	3,58	233	19,9	3,2	6	X 1. Ergebnis M Messfehler
Herde	83		21,0						2	K Kuh krank A angesaugt
Gesamt									0	R Kuh rindert E einmal gemolken

Betrieb	Ort	MLP-Nummer	Prüfdatum	Prüfmethode	Zuchtwart
Musterbetrieb LKV-BW	70190 Stuttgart	4664002	15.03.11	AL4	7192

Identifikation		Aktuelles Prüfergebnis vom 15.03.2011								Prüfergebnis: 08.02.2011					Letzte Kalbung			EKA
Stall-Nr./Name	Rasse	Mkg	F%	E%	ZZ	H	HKI	FEQ	Prüfergebnis: 11.01.2011					Nr.	Datum	Ge VI	Vb	ZKZ
Lebensnr.	HB/RLS	L-Tage	F%	Fkg	E%	Ekg	Abw	%	Mkg	F%	E%	ZZ	H	LN - Kalb				ME
6738 ELANA	11		11,1	4,83	3,97	482	16	5	1,22	14,4	5,55	4,02	404	16	4	01.04.10	M 1 2	430
DE 08 13162153	HB	348	10840	4,70	509	3,49	379	77	22,2	5,42	4,16	322	30	DE 08 14473831				
6748 SANDRA	11	trocken								11,8	3,71	3,80	198	14	4	16.05.10	M 1 2	403
DE 08 13162163	HB	285	9181	3,81	350	3,44	316	*	21,2	3,55	3,81	91	31	DE 08 14473849				
6761 SULEIKA	11		33,0	3,62	3,21	48	19	5	1,13	41,2	3,57	3,25	70	23	4	07.08.10	M 1 2	329
DE 08 13162176	HB	220	10313	3,89	401	3,12	322	80	42,7	3,67	3,25	66	29	DE 08 14473885				
6808 EROLA	11		15,1	4,52	3,80	1677	11	4	1,19	14,6	4,89	3,69	1035	19	4	05.08.10	W 1 1	356
DE 08 13162219	HB	222	5950	5,12	305	3,42	204	103	21,2	4,87	3,86	3527	22	DE 08 14473881				
6825 WELNA	11	trocken								trocken					3	20.04.10	W 2 1	454
DE 08 13162236	HB	248	7683	3,60	277	3,27	251	*	trocken					DE 08 14473840 +1				
6843 LOLLI	04		14,9	4,71	3,50	109	18	5	1,35	24,0	5,17	3,65	131	27	3	15.04.10	W 3 1	388
DE 08 13162253	HB	334	11445	3,87	443	3,34	382	62	20,9	3,98	3,74	495	34	DE 08 14473837				
6863 MILVA	11	trocken								trocken					3	07.04.10	M 2 2	377
DE 08 13162273	HB	293	8938	3,83	342	3,47	310	*	11,2	4,25	4,30	107	23	DE 08 14473834				
6868 ALBANA	11		39,1	2,88	3,26	27	31	6	0,88	36,3	3,94	3,30	66	22	4	29.01.11	M 1 2	393
DE 08 13162278	HB	45	1684	3,50	59	3,28	55	108	trocken					DE 08 14862141				
6870 ALETTE	11		14,2	4,68	4,05	131	15	8	1,16	24,1	3,97	3,96	179	28	3	10.07.10	W 1 1	417
DE 08 13162280	HB	248	8418	3,61	304	3,55	299	59	28,1	3,99	3,92	103	35	DE 08 14473869				
6903 SURTA	11	trocken								trocken					3	22.03.10	W 1 1	330
DE 08 13162311	HB	309	9824	4,38	430	3,55	349	*	20,7	5,36	4,01	174	22	DE 08 14471594				
6920 ANKE	11		38,6	3,85	3,48	35	28	5	1,11	38,6	4,44	3,43	31	22	3	22.10.10	M 2 2	500
DE 08 13162326	HB	144	6287	4,30	271	3,27	206	100	47,3	4,30	3,16	106	22	DE 08 14473912				
6922 ELKE	11		22,1	5,13	3,88	97	18	5	1,32	trocken					4	21.02.11	M 1 6	344
DE 08 13162328	HB	22	486	5,12	25	3,89	19	100	18,6	5,38	4,20	150	31					
6962 BESIMA	11		36,6	3,91	3,82	24	26	5	1,02	39,2	3,80	3,79	25	25	3	18.11.10	W 1 1	464
DE 08 13162367	HB	117	4917	3,80	187	3,56	175	93	44,7	3,59	3,37	100	31	DE 08 14473919				
6981 EMI	11		23,7	4,27	3,82	34	32	6	1,12	29,3	4,29	3,71	29	19	3	24.08.10	W 3 1	346
DE 08 13162386	HB	203	6595	3,99	263	3,56	235	81	31,1	4,44	3,70	68	23	DE 08 14473894				
7014 BENJA	11		21,3	4,45	3,59	105	30	6	1,24	24,5	5,28	3,56	105	20	3	30.08.10	W 1 7	328
DE 08 13162418	HB	197	5499	4,46	245	3,43	189	87	24,7	4,24	3,61	65	33					
7020 DUNJA	11		24,7	3,48	3,65	50	20	5	0,95	30,1	4,48	3,56	92	22	3	05.10.10	W 1 1	351
DE 08 13162423	HB	161	5510	3,95	218	3,34	184	82	32,1	4,13	3,56	76	31	DE 08 14473907				
7031 WEIDE	11		38,8	3,55	3,38	429	27	5	1,05	37,7	4,57	3,24	391	23	3	19.01.11	M 1 2	371
DE 08 13162432	HB	55	2093	4,23	89	3,29	69	103	trocken					DE 08 14862133				1,93
7033 LOTTE	04		18,4	4,73	4,09	38	21	8	1,16	19,8	4,42	3,88	45	25	2	21.03.10	W 1 1	375
DE 08 13162434	HB	359	10797	4,19	453	3,48	375	93	27,2	4,38	3,89	59	44	DE 08 14471593				
7035 DORIS	11		42,6	4,12	3,70	211	23	5	1,11	37,9	4,70	3,83	273	15	3	25.01.11	M 1 2	386
DE 08 13162436	HB	49	1942	4,47	87	3,78	73	112	trocken					DE 08 14862138				
7040 WEIRA	11		33,3	4,00	3,63	61	17	5	1,10	37,5	4,84	3,64	144	12	3	28.01.11	M 1 2	353
DE 08 13162441	HB	46	1649	4,54	75	3,64	60	89	trocken					DE 08 14862139				
7044 KARISMA	04		24,4	4,65	4,03	153	15	8	1,15	29,0	4,47	3,85	173	18	2	05.06.10	M 2 2	474
DE 08 13162445	HB	283	9374	4,26	399	3,56	334	84	27,7	4,42	3,87	244	30	DE 08 14473856				
7069 ASTRIT	11	Kolostralmilch								trocken					3	12.03.11	M 3 2	351
DE 08 13743489	HB								16,7	4,27	3,83	202	34	DE 08 14862154 +1				
7071 DIANA	11		15,4	5,34	4,04	154	9	7	1,32	24,4	5,17	4,07	134	19	2	30.05.10	W 1 1	370
DE 08 13743491	HB	289	8351	4,41	368	3,84	321	63	26,1	4,77	4,11	117	24	DE 08 14473854				
7090 ELBA	11		26,5	5,01	4,28	194	16	8	1,17	34,2	4,02	3,99	261	19	2	09.10.10	M 1 2	436
DE 08 13743510	HB	157	5668	4,26	241	3,73	211	78	36,6	4,41	3,89	99	24	DE 08 14473908				2,52
7094 ALFE	11		17,2	4,71	3,74	95	19	5	1,26	24,5	4,33	3,85	47	23	2	15.07.10	M 1 2	388
DE 08 13743514	HB	243	7283	4,14	301	3,76	274	70	27,5	4,70	3,86	74	34	DE 08 14473873				

Durchschnitt	L-Tage	Mkg	F%	E%	ZZ	Hst	Anz.Lakt.	Kühe trocken:	10	Zeichenerklärung
Kühe in Milch	67	181	26,0	4,09	3,58	233	19,9	Kühe mit Kolostralmilch:	6	X 1. Ergebnis M Messfehler
Herde	83	21,0						Kühe krank:	2	K Kuh krank A angesaugt
Gesamt								Kühe kein Ergebnis:	0	R Kuh rindert E einmal gemolken

Betrieb	Ort	MLP-Nummer	Prüfdatum	Prüfmethode	Zuchtwart
Musterbetrieb LKV-BW	70190 Stuttgart	4664002	15.03.11	AL4	7192

Identifikation Stall-Nr./Name Lebensnr.	Rasse HB/RLS	Aktuelles Prüfergebnis vom 15.03.2011								Prüfergebnis: 08.02.2011					Letzte Kalbung			EKA
		L-Tage	Mkg	F%	E%	ZZ	H	HKI	FEQ	Mkg	F%	E%	ZZ	H	Nr.	Datum	Ge VI Vb	ZKZ
			F%	Fkg	E%	Ekg	Abw %								LN - Kalb			ME
7098 FANNY DE 08 13743517	11 HB	195	22,5 6524	4,31 4,10	3,59 267	410 3,35	12 219	4 78	1,20	29,0 26,0	4,05 4,40	3,43 3,68	252 808	15 19	2	01.09.10	W 1 1	395
7112 WERRI DE 08 13743529	11 HB	221	14,0 5311	5,55 4,58	3,65 243	172 3,69	9 196	4 101	1,52	13,9 19,5	5,68 5,63	3,66 4,03	474 160	9 19	2	06.08.10	M 1 2	329 1,85
7128 ERLE DE 08 13743543	11 HB	67	37,9 2618	4,02 4,02	3,34 105	19 3,25	15 85	5 96	1,20	39,5 Kolostralmilch	4,02	3,22	11 18	2	07.01.11	M 1 2	444 2,82	
7138 BONI DE 08 13743553	11 HB	trocken 385	11192	3,79	424	3,44	385		*	13,6 24,4	4,47 4,66	3,55 3,88	227 696	22 24	1	05.02.10	W 1 1	31 Mo 2,53
7159 ELBE DE 08 13743574	11 HB	124	30,1 4165	4,58 4,03	3,73 168	62 3,67	26 153	5 90	1,23	33,5 33,6	3,72 3,86	3,66 3,63	36 60	16 24	2	11.11.10	M 2 2	339 3,22
7217 GERDA DE 08 13743628	11 HB	30	37,6 1128	4,60 4,60	3,22 52	20 3,22	8 36	4 100	1,43 X	trocken trocken					2	13.02.11	W 2 1	334 2,70
7219 ALFA DE 08 13743630	11 HB	trocken 325	7759	3,51	273	3,48	270		*	10,8 18,2	4,60 3,35	4,06 3,85	180 56	18 25	1	06.04.10	W 1 1	27 Mo 2,34
7226 SALVE DE 08 13743636	11 HB	300	12,9 8260	4,59 4,01	3,87 331	54 3,41	12 282	4 83	1,19	15,6 23,8	4,47 4,45	3,61 3,91	38 104	23 27	1	19.05.10	W 1 1	28 Mo 2,32
7229 ELYPSE DE 08 13743639	11 HB	Kolostralmilch								trocken 17,1	6,02	4,39	129 22	22	2	10.03.11	M 2 2	329 2,98
7234 DEKA DE 08 13743644	11 HB	trocken 285	7852	4,11	323	3,48	273		*	trocken 21,3	5,15	4,06	32 23	23	1	15.04.10	M 2 2	26 Mo 2,70
7236 DERBI DE 08 13743646	11 HB	trocken 275	7177	4,04	290	3,71	266		*	trocken 17,3	4,49	4,68	74 26	26	1	25.04.10	M 1 2	27 Mo 2,77
7239 LOBE DE 08 13743649	04 HB	248	30,3 8502	2,84 3,03	3,66 258	46 3,46	15 294	5 94	0,78	32,2 34,1	2,96 3,17	3,59 3,63	43 62	22 30	1	10.07.10	W 1 1	29 Mo 3,31
7240 ELSTAR DE 08 13743650	11 HB	250	26,0 7173	4,11 3,68	3,88 264	112 3,52	16 253	5 93	1,06	28,1 27,3	3,83 3,79	3,68 3,71	96 65	25 32	1	08.07.10	W 3 7	29 Mo
7246 ELVINE DE 08 13743656	11 HB	31	30,1 933	4,46 4,46	3,41 42	43 3,41	13 32	4 100	1,31 X	trocken trocken					2	12.02.11	M 1 2	323 2,77
7253 ELFE DE 08 13743663	11	214	17,2 4547	4,84 4,52	3,88 205	101 3,65	16 166	5 104	1,25	16,6 21,6	5,10 4,60	3,54 3,81	22 53	15 28	1	13.08.10	M 2 2	29 Mo
7258 EMIKA DE 08 13743667	11	207	30,6 6882	3,79 3,74	3,34 257	78 3,28	20 226	5 86	1,13	35,7 32,9	3,86 3,77	3,26 3,24	69 93	25 29	1	20.08.10	M 2 2	28 Mo
7270 ELSTER DE 08 13743679	11	207	22,0 6114	4,32 3,83	3,68 234	68 3,55	16 217	5 77	1,17	28,6 29,8	3,83 3,74	3,64 3,63	111 145	19 22	1	20.08.10	W 2 1	28 Mo
7313 EVITA DE 08 13743715	11	55	29,2 1518	3,97 3,81	3,22 58	19 3,17	20 48	5 109	1,23	26,8	3,73	3,15	27 21	21	1	19.01.11	W 2 1	30 Mo
7329 ERBIN DE 08 14173611	11	121	25,5 3573	4,70 4,18	3,89 149	19 3,60	28 129	5 86	1,21	29,8 30,3	4,00 4,22	3,63 3,58	13 17	19 24	1	14.11.10	W 1 1	27 Mo 2,83
7331 WESEL DE 08 14173612	11	122	25,5 3511	4,69 4,26	3,70 150	64 3,46	21 122	5 85	1,27	30,1 28,8	4,16 3,77	3,55 3,48	33 46	18 28	1	13.11.10	W 1 1	27 Mo
7334 EVEU DE 08 14173615	11	72	25,8 1836	4,58 4,32	3,89 79	36 3,70	29 68	5 96	1,18	26,8 23,5	4,21 4,25	3,61 3,69	72 51	20 28	1	02.01.11	W 1 1	28 Mo
7342 BELU DE 08 14173623	11	107	26,1 2937	3,80 4,07	3,54 119	135 3,50	28 103	5 85	1,07	30,6 28,5	4,20 4,23	3,45 3,43	178 179	19 26	1	28.11.10	W 2 1	27 Mo
7345 DELA DE 08 14173626	11	38	34,1 1296	3,80 3,80	3,18 49	51 3,18	19 41	2 100	1,19 X	Kolostralmilch					1	05.02.11	M 2 2	28 Mo
7350 LILLI DE 08 14173631	11	82	25,0 2248	3,95 4,14	3,73 93	31 3,60	14 81	4 87	1,06	28,7 27,5	4,15 4,23	3,56 3,58	24 34	18 25	1	23.12.10	W 1 1	27 Mo
7363 WELTE DE 08 14173644	11	Kolostralmilch													1	07.03.11	M 1 2	28 Mo

Durchschnitt	L-Tage	Mkg	F%	E%	ZZ	Hst	Anz.Lakt.	Kühe trocken:	10	Zeichenerklärung
Kühe in Milch	67	181	26,0	4,09	3,58	233	19,9	Kühe mit Kolostralmilch:	6	X 1. Ergebnis M Messfehler
Herde	83	21,0						Kühe krank:	2	K Kuh krank A angesaugt
Gesamt								Kühe kein Ergebnis:	0	R Kuh rindert E einmal gemolken

Betrieb	Ort	MLP-Nummer	Prüfdatum	Prüfmethode	Zuchtwart
Musterbetrieb LKV-BW	70190 Stuttgart	4664002	15.03.11	AL4	7192

Identifikation		Aktuelles Prüfergebnis vom 15.03.2011									Prüfergebnis: 08.02.2011					Letzte Kalbung				EKA	
Stall-Nr./Name	Rasse	Mkg	F%	E%	ZZ	H	HKI	FEQ	X	Mkg	F%	E%	ZZ	H	Nr.	Datum	Ge	VI	Vb	ZKZ	
Lebensnr.	HB/RLS	L-Tage	F%	Fkg	E%	Ekg	Abw	%							LN - Kalb					ME	
7371 WELGA	11		27,8	3,69	3,24	24	14	4	1,14	X	Kolostralmilch					1	07.02.11	M	2	2	26 Mo
DE 08 14173652		36	1001	3,69	37	3,24	32	100							DE 08 14862144						
7348 BELUNA	11		27,0	3,95	3,32	16	23	5	1,19	X						1	09.02.11	M	2	2	28 Mo
DE 08 14173629		45	1215	3,95	48	3,32	40								DE 08 14862145						
7294 DELGA	11		22,5	4,44	3,61	24	14	4	1,23		23,8	4,71	3,51	24	18	1	13.01.11	M	3	2	31 Mo
DE 08 13743700		84	1946	4,58	89	3,56	69	95							DE 08 14862132						
7358 EMSE	11		31,0	3,71	3,15	24	20	2	1,18	X	Kolostralmilch					1	05.02.11	W	1	1	27 Mo
DE 08 14173639		47	1457	3,71	54	3,15	46	100							DE 08 14862143						
7349 LIENA	11		26,5	4,44	3,86	57	14	4	1,15		25,2	4,52	3,58	44	24	1	11.01.11	M	2	2	27 Mo
DE 08 14173630		76	1956	4,49	88	3,70	72	105							DE 08 14862131						
7202 LORE	04		25,9	3,81	3,90	189	18	5	0,98		30,1	4,20	3,84	160	20	1	22.07.10	W	2	1	32 Mo
DE 08 13743614	HB	246	7629	3,90	297	3,56	272	86			25,5	4,09	3,84	499	26	DE 08 14473876					

Durchschnitt	L-Tage	Mkg	F%	E%	ZZ	Hst	Anz.Lakt.	Kühe trocken:	10	Zeichenerklärung
Kühe in Milch	67	181	26,0	4,09	3,58	233	19,9	3,2	6	X 1. Ergebnis M Messfehler
Herde	83	21,0							2	K Kuh krank A angesaugt
Gesamt		1.739,5							0	R Kuh rindert E einmal gemolken



Ergebnisbericht

Musterbetrieb LKV-BW

Heinrich-Baumann-Str. 1-3

70190 Stuttgart

MLP-Nummer	Registriernr.	Probenehmer	Zuchtwart
4664002	081110000001	72002 Probenehmer	7192

Prüfungsnummer	Prüfdatum	Verarbeitungsdatum
06/2011	15.03.2011	18.03.2011

Prüfverfahren	Melkzeit abends	Melkzeit morgens	Melkzeit mittags
AL4	16:20	05:35	

Tagesleistungen der letzten 4 Prüfungen

Prüfdatum	15.03.11	08.02.11	11.01.11	07.12.10	Abweichung % zum Vormonat
Kühe (gesamt)	83	86	83	83	97
Kühe gemolken	67	61	63	67	110
Kühe trocken	10	15	15	14	67
Kühe mit Kolostralmilch	6	3	2	0	200
Sonstige Kühe ohne Milch	0	7	3	2	0
Milch-kg (geprüfte Kühe)	21,0	22,1	21,6	23,2	95
Milch-kg (gemolkene Kühe)	26,0	28,6	27,5	28,1	91
Fett %	4,09	4,24	4,32	4,45	96
Eiweiß %	3,58	3,54	3,68	3,65	101
Zellzahl (in 1000)	233	219	198	214	106
Harnstoff (mg/dl)	20	20	27	26	100
Mittlere Zwischenkalbezeit	393	397	390	388	99

Tagesleistung nach Laktationsgruppen

Laktationsabschnitt	Kühe	Milch-kg	Fett %	Eiweiß %	Hst mg/dl	ZZ 1000/ml	Abw. Mkg % z. Vormonat
< 90 Laktationstage	26	30,7	3,94	3,41	19	331	97
90-240 Laktationstage	23	26,0	4,19	3,65	22	129	87
> 240 Laktationstage	18	19,0	4,29	3,88	17	185	77
Alle Tiere	67	26,0	4,09	3,58	20	233	91
Total Milch		1.739,5					

Tagesleistung nach Rassen

Rasse	Kühe	Milch-kg	Fett %	Eiweiß %	Hst (mg/dl)	ZZ (1000/ml)	Ø ZKZ
11 / Fleckvieh	60	26,1	4,09	3,56	20	245	393
04 / Braunvieh	7	24,5	4,12	3,79	19	123	404

Gleitender Betriebsdurchschnitt

	Kuhzahl	Melktage	Milch-kg	Fett %	Fett-kg	Eiweiß %	Eiweiß-kg
Aktuell	81	317	9.245	4,09	378	3,48	322
Vorjahr	81	313	9.182	4,05	372	3,48	319
Rel. zum Vorjahr (%)	100	101	101	101	102	100	101

berechnet aus den zurückliegenden 12 Monaten

Verteilung der Kühe auf Zellzahlklassen (ZZ)

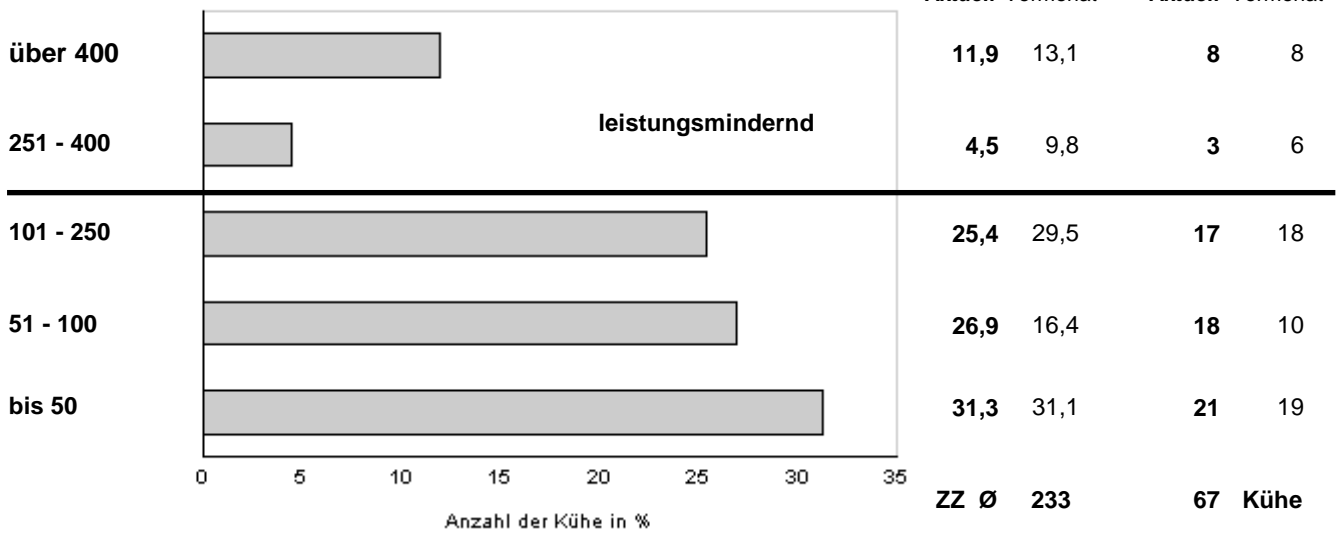

Stoffwechselkontrolle Harnstoff / Eiweiß (HKI)

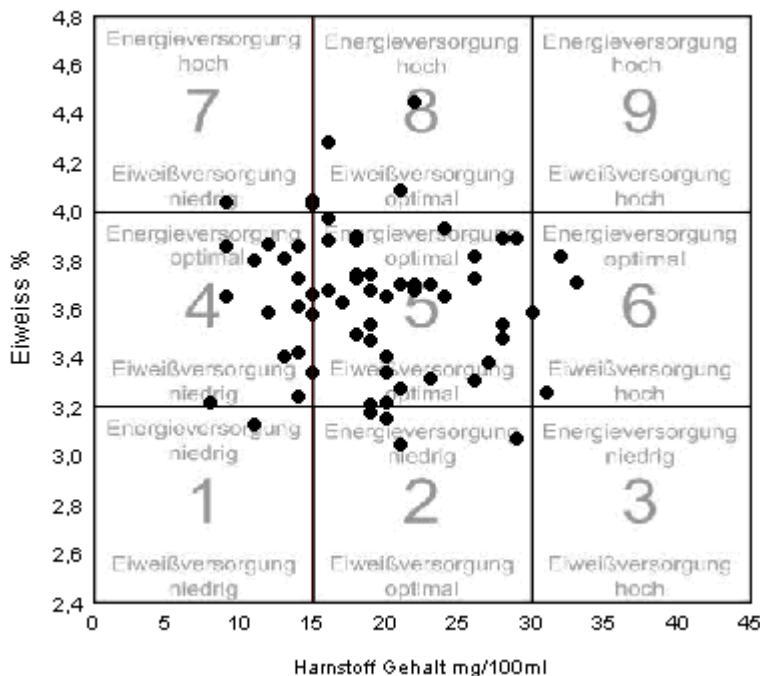

Klasse	Anzahl	%
1	1	1,5
2	4	6,0
3	0	0,0
4	14	20,9
5	38	56,7
6	4	6,0
7	1	1,5
8	5	7,5
9	0	0,0

Stoffwechselkontrolle Fett / Eiweiß-Quotient (FEQ)

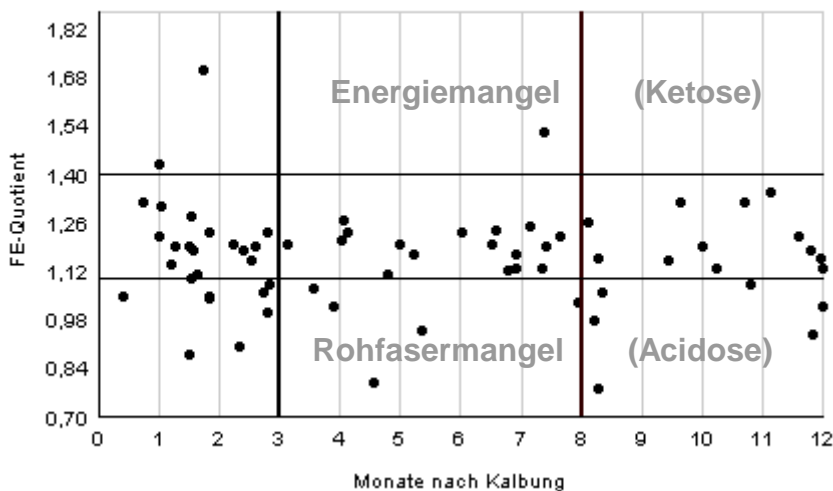

Anzahl	%
3	4,5
42	62,7
22	32,8